

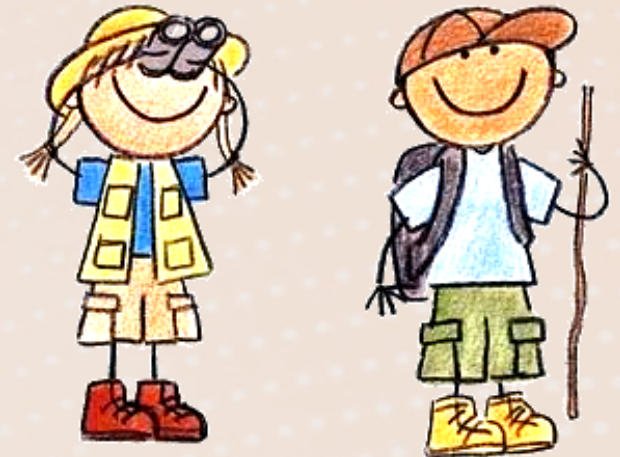

# GUIA PRÁTICO PASSEIO

2º ao 5º ANO

FAZENDA MIRAGE



Salvador, 24 de novembro de 2023.

### **Papai, Mamãe e/ou Responsável,**

A construção de uma amizade sólida e verdadeira se dá na convivência respeitosa e prazerosa. Os momentos de integração são primordiais para fortalecer os vínculos e integrar os alunos. Sendo assim, os alunos experimentarão um dia diferente, através do passeio ao Hotel Fazenda Mirage. E, para que tudo ocorra muito bem, planejamos esse dia com muita dedicação.

### **O que levar:**

- ◆ Xerox da identidade e carteirinha do plano de saúde;
- ◆ Boné;
- ◆ Protetor solar;
- ◆ Repelente;
- ◆ Squeeze (garrafinha de água);
- ◆ Óculos de sol;
- ◆ Roupas para trocar;
- ◆ Toalha de banho, sabonete;
- ◆ Animação, atenção e felicidade.

### **Como se vestir:**

Traje livre.



### **Roteiro:**

- ◆ **7h 15** - Concentração e identificação individual (na escola)./ Chamada para embarque, avisos e oração.
- ◆ **7h 30** - Saída da escola
- ◆ **18 h**- Previsão de chegada na escola.

### **Observações importantes:**

- Lembramos que o porte de equipamento eletroeletrônico será da responsabilidade de cada aluno (a).
- Caso a criança tenha alguma restrição alimentar, favor sinalizar via agenda ou e-mail  
• [solange@vitoriaregia.net](mailto:solange@vitoriaregia.net)/ [barbara@vitoriaregia.net](mailto:barbara@vitoriaregia.net)
- Remédios usados frequentemente devem ser levados com autorização de uso pelos responsáveis, e/ou receita médica, que deverão ser entregues à equipe que acompanhará a saída.



O valor pago dá ao aluno o direito a: Transporte executivo, passaporte para o day use, lanche na chegada, almoço e lanche no final da tarde com o acompanhamento de professores, profissional de saúde e da equipe Vitória-Régia.



### **Contatos das acompanhantes:**

#### **Dia 29/12- 2º e 3º anos**

Carine Borges (Gerente de Desenvolvimento) - 98106-6796

Solange Argolo (Orientadora Educacional) - 98162 2855

#### **Dia 30/12- 4º e 5º anos**

Ana Paula Mello (Diretora Pedagógica) - 98127-6500

Alice Ramos (Diretora Pedagógica) - 99161- 9070